

Проектный план

СТРОЕНИЯ ЛИТ. "А"

Владимир Ул. Кирова
 Дом. № 11 квартал _____ уч-к _____

План "I" этажа

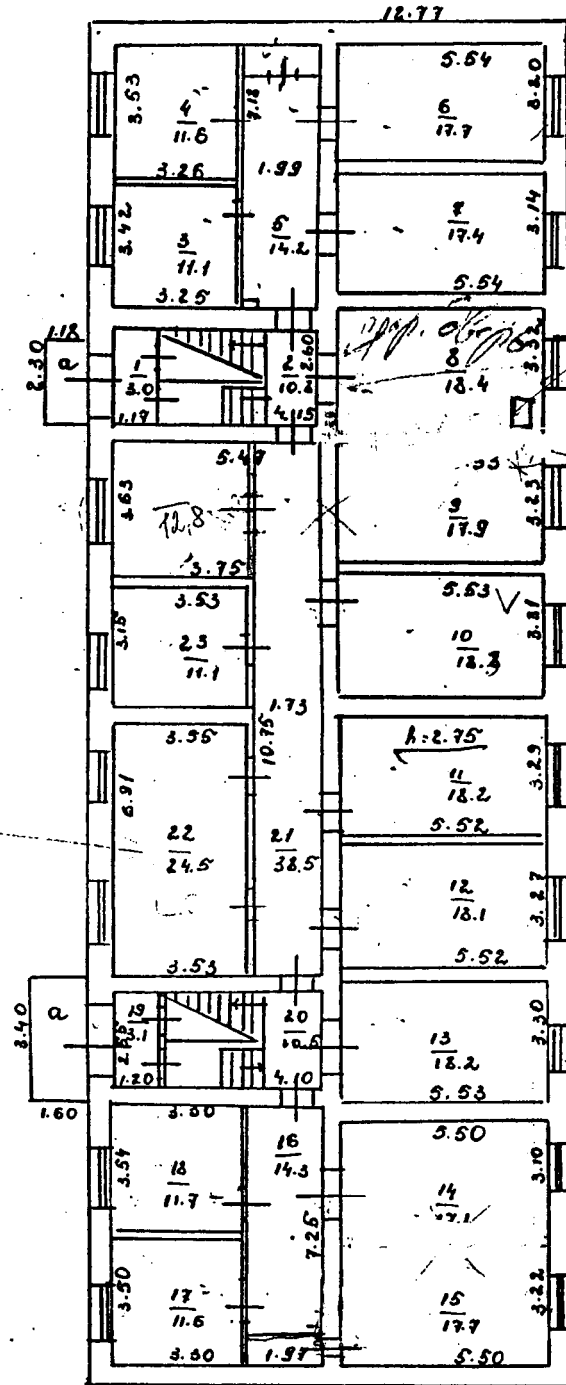

АВТОМАТ ПО ПРОДАЖЕ
 ГОРЯЧИХ НАПИТКОВ

Handwritten note: 0.000000

-18

Регистрация... 6.05 85

7

14 4 08 10842 Работу выполнил

ПРОВЕРИЛ

Специалист Бюро

Handwritten signatures and initials: [Signature], [Initials]

ПОЭТАЖНЫЙ ПЛАН
 строения лит. "А"
 г. Владимир Суздальский проспект, 11
 ПЛАН "1" ЭТАЖА

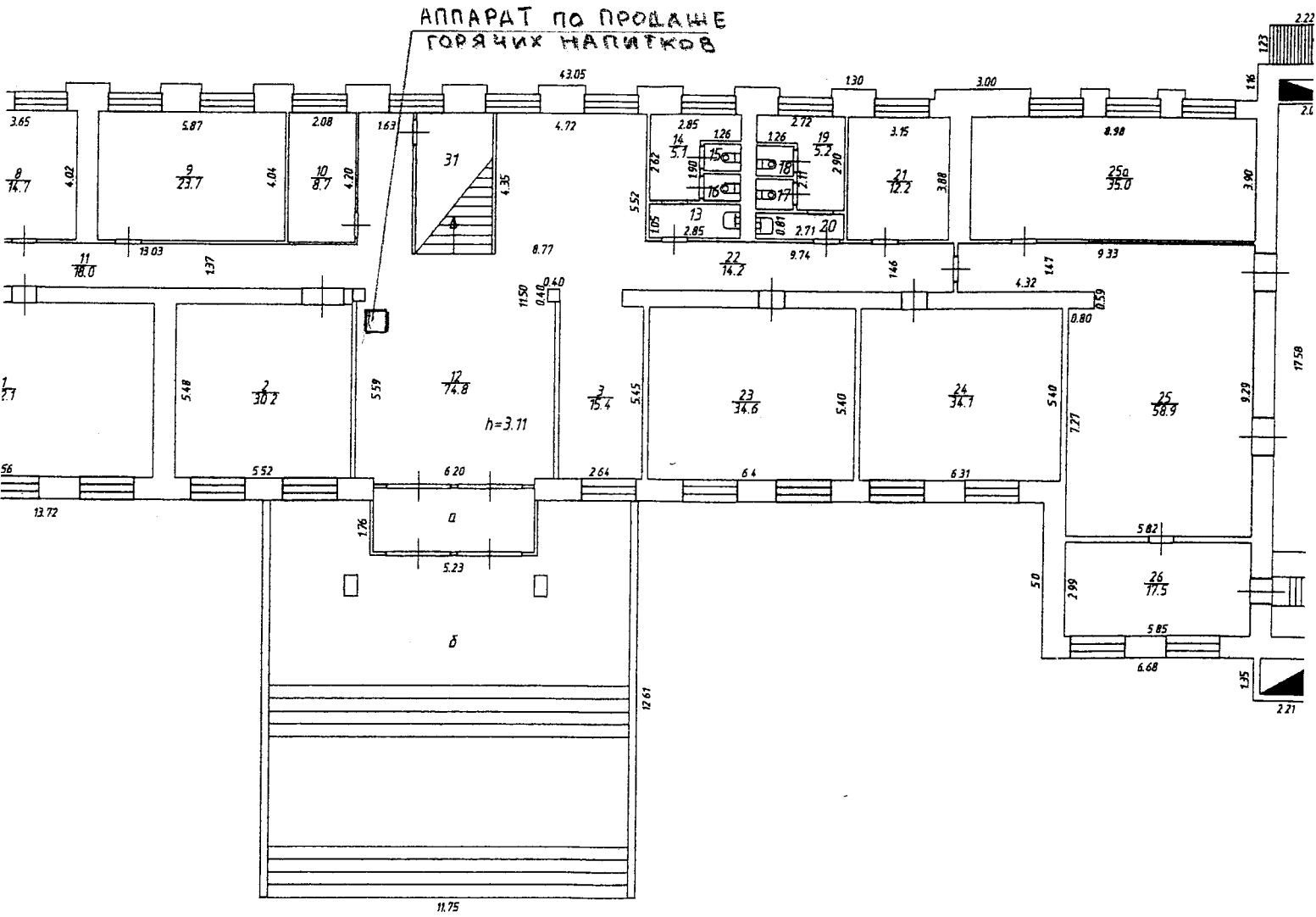

Юлия Берн
 Директор
 Снежана А.И.



пс
 Ис
 Р_ц

Многоэтажный план
 строения А
 Владимир ул. Октябрьский проспект
 дом № 6 квартал 39 уч-к 59

План „ I ” этажа

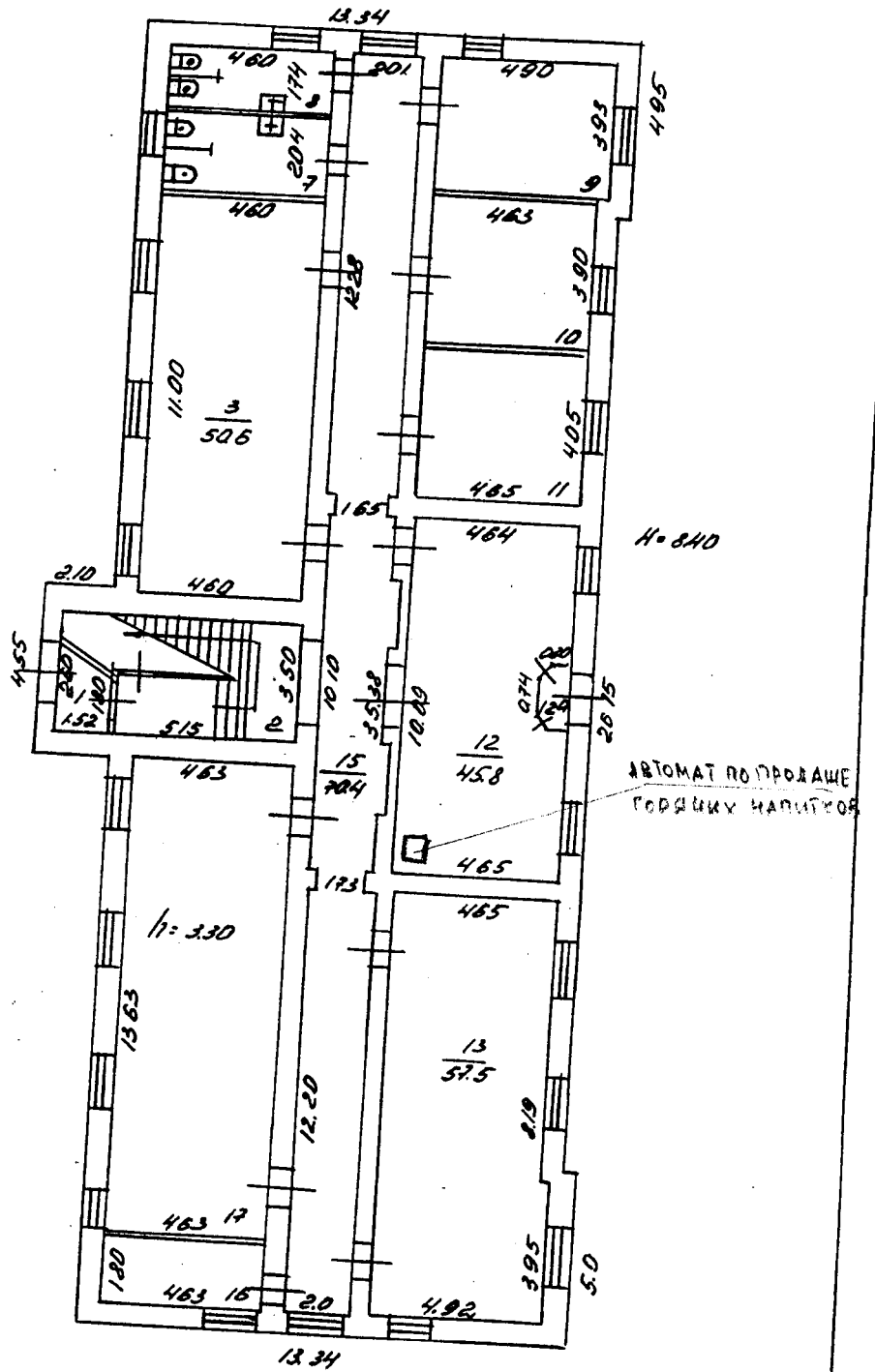

Масштаб 1:200

27.11
 Проверил
 Начальник

1999. Работу выполнил
 [Signature]
 [Signature]

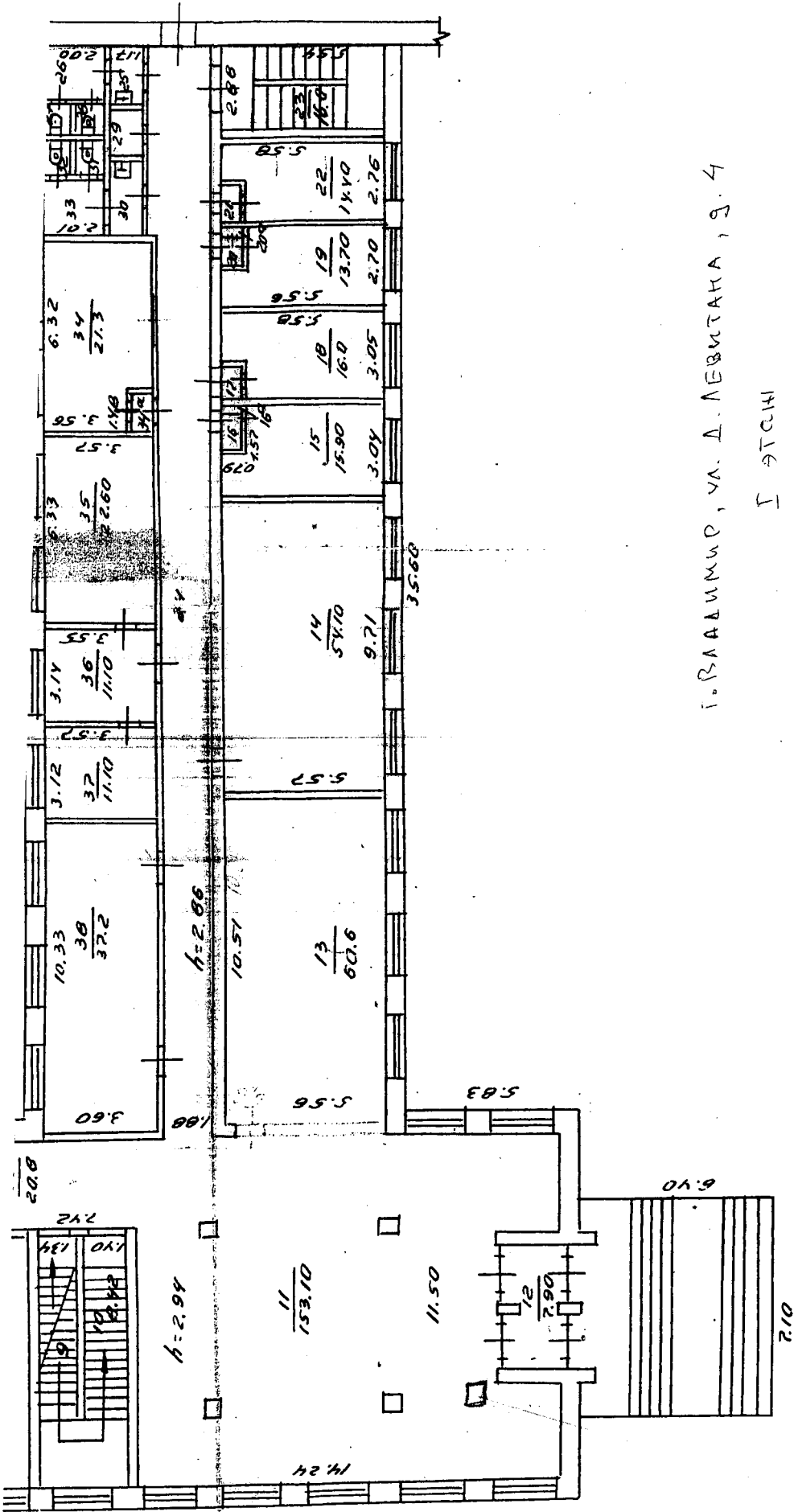

г. ВЛАДИМИР, ул. Д. ЛЕВИТАНА, 9. 4
 Г ЭТСИ

АДДАРАТ БОЛГОЛЖИ
 СОЗЛУХУ НАДУТКОВ

№ 164 ОУ 1099
 Проверил: [Signature]
 Начальник бюро: [Signature]

Масштаб: 1:200

ПОЭТАЖНЫЙ ПЛАН
строения лит « А »
г. Владимир ул. П. Юрьевски Школьный проезд
д. № 4а кв. _____ уч-к _____

План « I » этажа

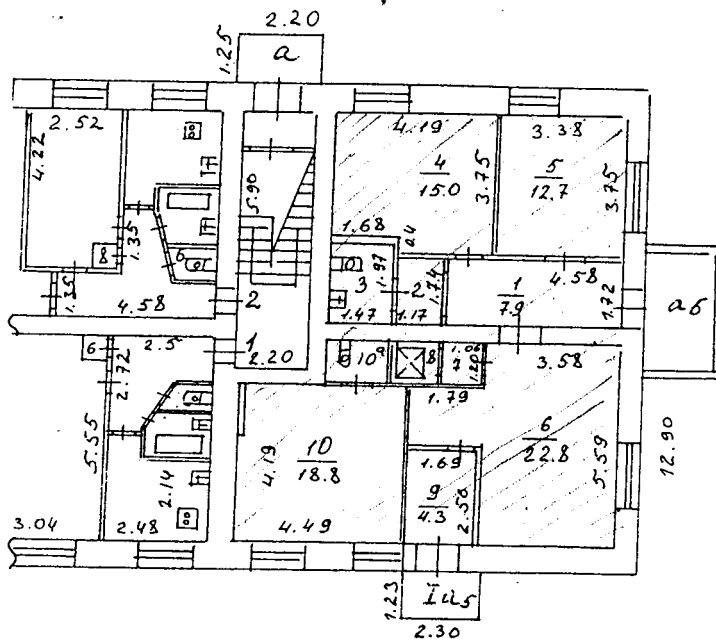

На возведение или переоборудование
и перепрофилирование КМ 1-10, 10²
(литера, квартира, комната)
разрешение не предъявлено
Дата 15.08.05 Подпись Бочарова

Дир. гр. Самсонов

по состоянию на 15.08.2005г



г.Работу выполнил Бочарова
Самсонов
инженер-техник контролер
начальник бюро инвентаризации Защурнов

ПОЗНАЧНЫЙ ПЛАН
 А
 г. Корьевец Михайлова
 г. Владимир 9

49

План I

НА КОМПЛЕКС-ЛИИ ПОРОВОБОРУДОВАНИС
 КИ/И/И и переформир КИ/1/08.9
 112...
 08.11.01г. Селинга

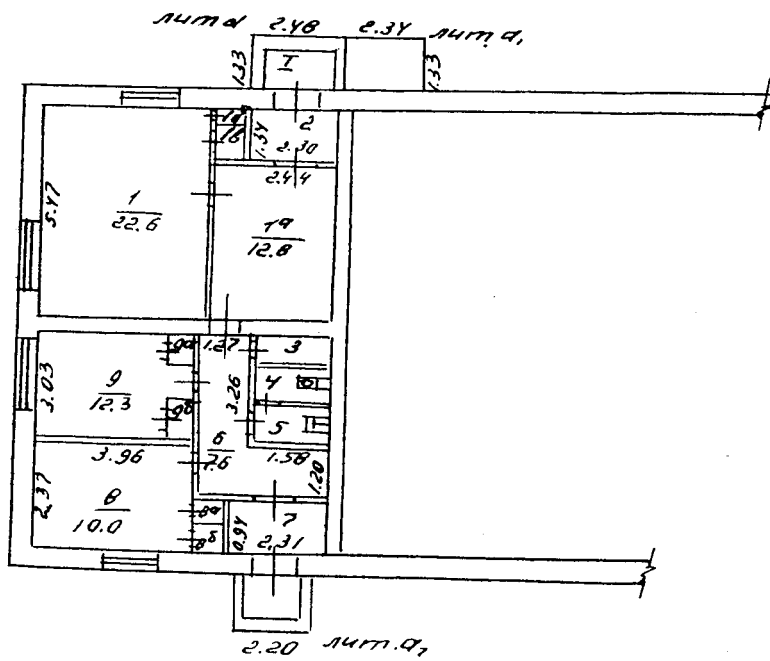

11.08.2001 г. в настоящее время

08.11.01г. работы выполнены Селинга

1:200

п. Дятлово
15
А
Октябрьская

I

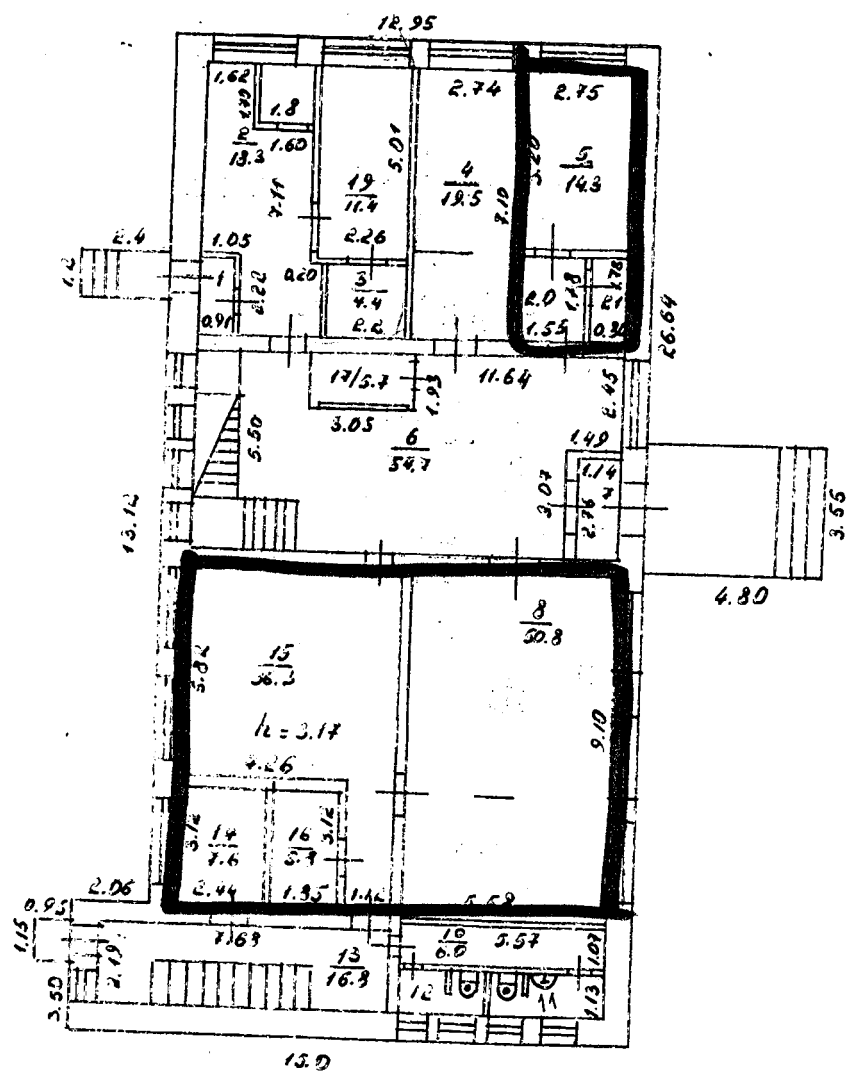

03.12.2000

Коринкова
Сидорова

масштаб 1:200

В КОПИИ

ГОЛ ГОЛ

КАДАСТРОВЫЙ ПАСПОРТ помещения

Лист № 1 всего листов 2
Дата 14.12.2010

Кадастровый номер _____
Инвентарный номер (ранее присвоенный учетный номер) 17:401:001:002005710:0001:20000

1. Описание объекта недвижимого имущества

1.1. Кадастровый номер здания (сооружения), в котором расположено помещение _____

1.2. Этаж (этажи), на котором расположено помещение _____

1.3. Общая площадь помещения _____

цоколь

1.4. Адрес (местоположение): _____

63.1 кв.м

Субъект Российской Федерации	Владимирская область	
Район		
Муниципальное образование	тип	город
	наименование	Владимир
Населенный пункт	тип	
	наименование	
Улица (проспект, переулок и т. д.)	тип	улица
	наименование	Егорова
Номер дома	2	
Номер корпуса		
Номер строения		
Литера	А	
Номер помещения (квартиры)		
Иное описание местоположения		

1.5. Назначение помещения _____

нежилое

1.6. Вид жилого помещения в многоквартирном доме _____

(жилое, нежилое)

1.7. Кадастровый номер квартиры, в которой расположена комната _____

(комната, квартира)

1.8. Номер помещения на поэтажном плане _____

к. № 9,9а,9б

1.9. Предыдущие кадастровые (условные) номера объекта недвижимого имущества: _____

1.10. Примечание: _____

Составлено по данным технической инвентаризации по состоянию на 10.10.2001г.

На переоборудование к. № 9,9а,9б разрешение не предъявлено. За достоверность информации ответственности не несем, так как инвентаризация проводилась 10.10.2001г.

1.11. ФГУП "Ростехинвентаризация - Федеральное БТИ" Владимирский Филиал
Свидетельство об аккредитации серия РИ-1 № 000364 от 14.12.2007 г.
(наименование органа, или организации)

И.о. начальника отдела ТИОН
(полное наименование должности)

М.П.

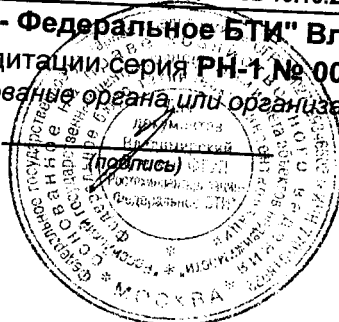

Варенцова И.С.
(инициалы, фамилия)

Исп. Канюс О.И.
И.о. рук.гр. Шуралева Е.И.

**РАЗРЕШЕНИЕ НА ПЕРЕУСТРОЙСТВО
И (ИЛИ) ПЕРЕПЛАНИРОВКУ
НЕ ПРЕДЪЯВЛЕНО**

к. 5.5a

Подпись *[Подпись]* ф.и.о. *Терешкина Е.А.*

Дата *29.12.2010*

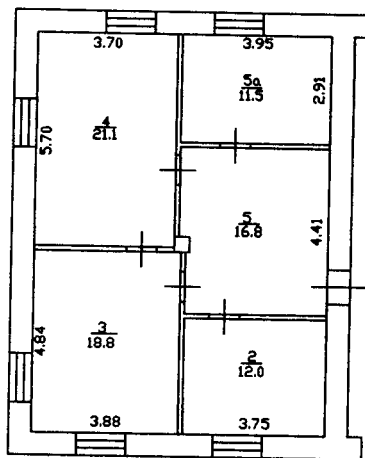

Владимирский филиал ФГУП "Ростехиндентаризация - Федеральное БТИ"

Позтажный план 2 этажа

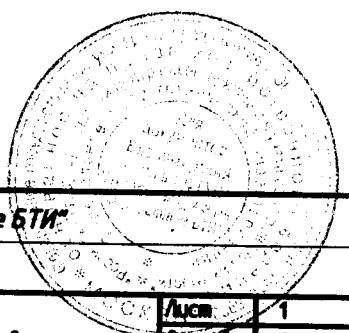

Должность	Фамилия И.О.	Подпись	Дата
Инженер технический	Варенцова И.С.	<i>[Подпись]</i>	
Рук. группы	Пусловаткина С.К.	<i>[Подпись]</i>	
Исполнитель	Терешкина Е.А.	<i>[Подпись]</i>	27.12.2010

г. Владимир, ул. Горького, д. 69, лит. Д

Лист	1
Листов	1
Масштаб	1:200

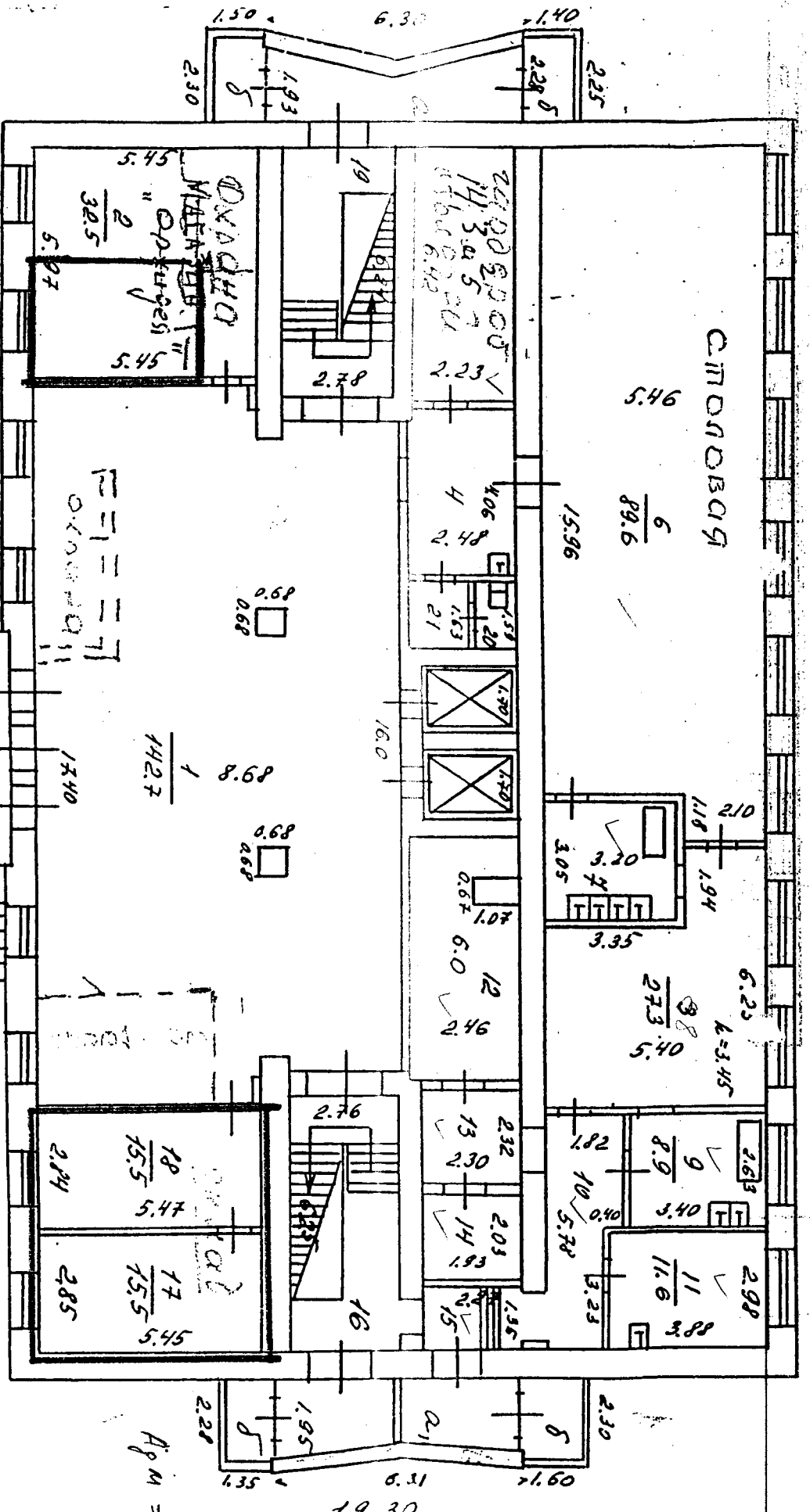

С И Т О Н О Б О Н
5.46
 $\frac{6}{89.6}$
15.96

ДАН ДХО
MATA
"Op-fuges"
5.45
 $\frac{32.5}{2}$
5.97
5.45

1427
 $\frac{1}{8.68}$
1340

6.25
 $\frac{27.3}{8}$
5.40
6.345

2.76
18
 $\frac{17}{15.5}$
5.47
2.74
17
 $\frac{17}{15.5}$
5.45
2.85

2.98
 $\frac{11}{1.6}$
3.88
2.63
 $\frac{9}{8.9}$
5.40
1.82
10
 $\frac{0.40}{5.78}$
3.23

Agm = 63,5 ac

YAKO

Handwritten scribble

Handwritten scribble

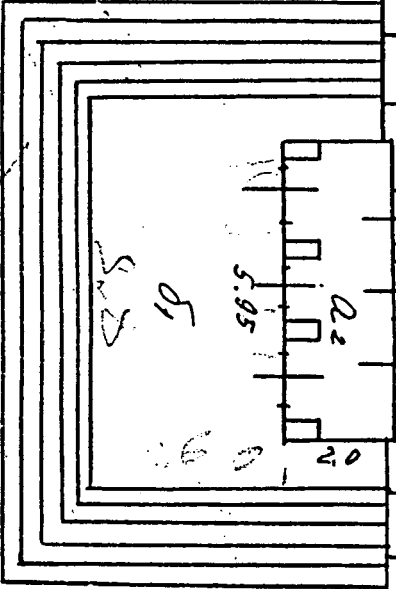

7.50

1129

Handwritten scribble

Handwritten scribble

54m

